

PANORAMA

Dados mostram participação de cinco regiões no PIB do RS

Quarta temporada do Mapa Econômico do RS faz um levantamento atualizado das cadeias produtivas e traz análise de indicadores como PIB, população, desafios e oportunidades

Pelo quarto ano consecutivo, o Jornal do Comércio promove o mapeamento da economia do Rio Grande do Sul, com a divisão do Estado em cinco macrorregiões. Esta é a quarta edição de 2026 e abrange as Regiões Norte, Noroeste Colonial, Fronteira Noroeste, Missões, Celeiro, Médio Alto

Uruguai, Nordeste, Produção, Alto da Serra do Botucaraí, Rio da Várzea e Alto Jacuí. O evento com lideranças regionais aconteceu no dia 28 de maio em Ijuí. Já foram visitadas as macrorregiões da Serra, em março, Central, em abril, e Sul, no início de maio. O próximo evento será o da Macrorregião Metropolitana.

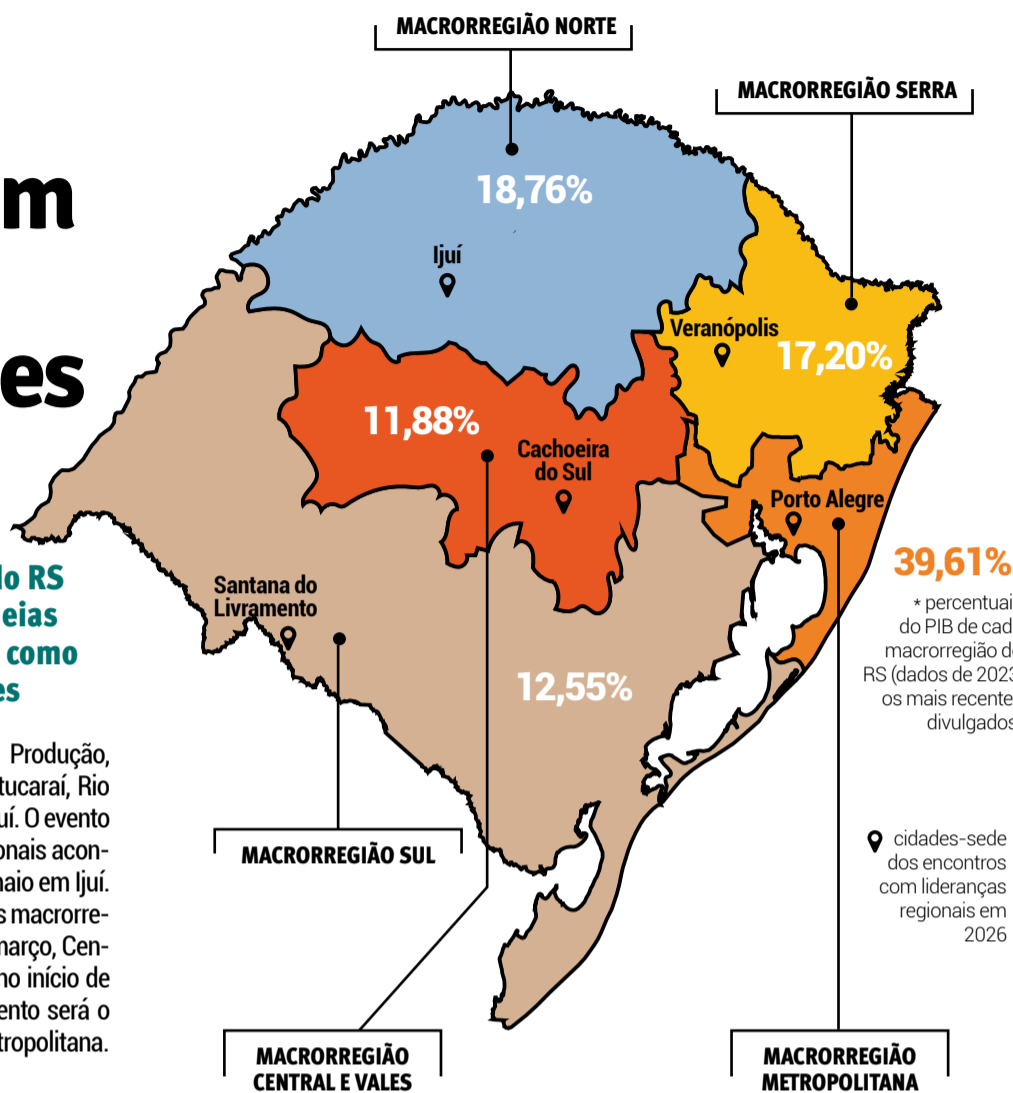

As cinco regiões

- Regiões da Serra, Campos de Cima da Serra, Hortênsias, Vales do Paranhana e do Caí**
Evento em Veranópolis realizado em 31 de março
- Regiões Central, Vales do Taquari, do Jaguari, do Rio Pardo e Jacuí Centro**
Evento em Cachoeira do Sul realizado em 15 de abril
- Regiões Sul, Centro-Sul, Campanha e Fronteira Oeste**
Evento em Santana do Livramento realizado em 12 de maio
- Regiões Norte, Noroeste Colonial, Fronteira Noroeste, Missões, Celeiro, Médio Alto Uruguai, Nordeste, Produção, Alto da Serra do Botucaraí, Rio da Várzea e Alto Jacuí**
Evento em Ijuí realizado em 28 de maio
- Regiões Metropolitana, Vale do Sinos e Litoral**
Evento em Porto Alegre será realizado no dia 18 de junho

Ranking do PIB gaúcho por Conselhos Regionais de Desenvolvimento (Coredes)

| Corede | PIB 2020 (em R\$) | PIB 2021 (em R\$) | PIB 2022 (em R\$) | PIB 2023 (em R\$) | Participação aproximada no PIB estadual (2023) | Macrorregião no Mapa Econômico |
|--------------------------------|-------------------|-------------------|-------------------|-------------------|--|--------------------------------|
| 1º Metropolitano | 116.084.255.683 | 131.450.070.517 | 139.649.850.891 | 159.716.583.755 | 24,56% | Metropolitana |
| 2º Vale do Sinos | 59.233.708.601 | 68.494.654.247 | 78.447.484.346 | 83.685.973.357 | 12,87% | Metropolitana |
| 3º Serra | 52.294.019.824 | 63.598.107.573 | 67.099.545.602 | 75.126.103.976 | 11,55% | Serra |
| 4º Sul | 27.645.628.740 | 36.720.444.225 | 36.566.125.819 | 39.580.398.893 | 6,08% | Sul |
| 5º Vale do Rio Pardo | 19.988.093.490 | 21.645.354.271 | 23.240.791.805 | 27.090.911.148 | 4,16% | Central |
| 6º Produção | 18.621.516.955 | 24.354.041.158 | 25.534.894.264 | 26.067.530.854 | 4,00% | Norte |
| 7º Vale do Taquari | 16.258.628.398 | 19.115.555.723 | 20.213.087.889 | 22.182.158.036 | 3,41% | Central |
| 8º Fronteira Oeste | 15.487.155.820 | 21.231.942.476 | 18.383.493.489 | 21.078.366.494 | 3,24% | Sul |
| 9º Central | 14.647.908.978 | 18.757.007.907 | 16.716.192.128 | 17.694.567.308 | 2,72% | Central |
| 10º Norte | 11.214.782.463 | 13.897.181.840 | 14.486.561.034 | 15.461.317.845 | 2,37% | Norte |
| 11º Litoral | 10.184.847.099 | 11.811.339.332 | 12.392.535.319 | 14.123.368.283 | 2,17% | Metropolitana |
| 12º Noroeste Colonial | 8.917.363.720 | 12.844.006.894 | 12.049.898.280 | 12.852.746.506 | 1,97% | Norte |
| 13º Alto Jacuí | 9.449.984.415 | 14.526.251.622 | 12.765.095.715 | 12.823.036.321 | 1,97% | Norte |
| 14º Fronteira Noroeste | 9.484.853.659 | 12.137.831.514 | 12.968.969.040 | 12.082.541.194 | 1,85% | Norte |
| 15º Vale do Caí | 8.395.630.081 | 11.052.395.600 | 11.795.882.841 | 11.557.988.560 | 1,77% | Serra |
| 16º Missões | 9.453.068.127 | 13.232.531.615 | 10.703.473.962 | 11.271.334.414 | 1,73% | Norte |
| 17º Campanha | 7.786.239.621 | 11.096.358.234 | 10.277.145.927 | 10.559.172.107 | 1,62% | Sul |
| 18º Centro-Sul | 7.240.751.703 | 9.398.634.217 | 9.541.477.838 | 10.354.174.492 | 1,59% | Sul |
| 19º Paranhana-Encosta da Serra | 6.795.365.918 | 7.673.898.249 | 8.407.427.202 | 9.660.885.948 | 1,48% | Serra |
| 20º Hortênsias | 5.388.082.468 | 6.975.537.074 | 7.718.476.256 | 8.601.842.409 | 1,32% | Serra |
| 21º Nordeste | 5.740.140.861 | 8.128.972.215 | 7.440.542.232 | 7.948.350.560 | 1,22% | Norte |
| 22º Médio Alto Uruguai | 5.224.562.627 | 6.170.642.049 | 6.048.165.610 | 6.947.052.635 | 1,06% | Norte |
| 23º Campos de Cima da Serra | 4.707.328.161 | 6.640.685.035 | 5.766.282.483 | 6.893.800.534 | 1,06% | Serra |
| 14º Rio da Várzea | 5.166.138.902 | 7.188.396.174 | 6.402.453.839 | 6.327.565.195 | 0,97% | Norte |
| 25º Celeiro | 4.879.577.485 | 6.403.388.242 | 5.398.615.661 | 5.942.416.958 | 0,91% | Norte |
| 26º Jacuí Centro | 4.064.963.490 | 6.174.083.601 | 5.429.257.375 | 5.757.412.908 | 0,88% | Central |
| 27º Vale do Jaguari | 3.589.507.430 | 5.692.618.848 | 4.232.584.334 | 4.482.313.135 | 0,68% | Central |
| 28º Alto da Serra do Botucaraí | 2.997.741.322 | 4.871.746.860 | 3.957.345.034 | 4.237.108.591 | 0,65% | Norte |