

Conjuntura

Região Metropolitana lidera, mas perde espaço no PIB

Área perdeu 4 pontos percentuais de participação no Produto Interno Bruto do RS

Eduardo Torres

eduardo.torres@jcrs.com.br

A primeira edição do Mapa Econômico do Rio Grande do Sul, em 2023, retratou transformações populacionais do Estado. A comparação dos dados do Censo do IBGE entre 2010 e 2022 mostrou mudanças, com destaque para o crescimento do número de habitantes na região do Litoral.

Nesta segunda temporada do Mapa, em 2024, os dados mais recentes das populações dos 497 municípios gaúchos estão novamente presentes.

A novidade, nos especiais deste ano, é que a análise traz a evolução dos PIBs municipais e regionais (os das Regiões Metropolitana, Vale do Sinos e Litoral estão detalhados nas próximas páginas) no comparativo entre 2020 e 2021, dados mais recentes do IBGE.

De um ano para outro, houve crescimento de 23,4% no PIB do Rio Grande do Sul, passando de R\$ 470,94 bilhões no ano de 2020 para R\$ 581,28 bilhões em 2021.

Percebe-se maior capilaridade de valores no Interior, reflexo direto de um ano (2021) em que houve supersafra de soja no Rio Grande do Sul. As participações regionais no PIB tiveram importantes transformações, especialmente onde o agro tem papel de protagonismo. Destaque para o Valor Adicional Bruto (VAB) Agropecuário, que teve elevação de 107,4%, enquanto no VAB Industrial foi de 27,2%.

Neste contexto, as regiões Metropolitana, Vale do Sinos e Litoral, mesmo com crescimento de R\$ 35,7 bilhões de um ano para outro, passaram a representar 36,52% do PIB gaúcho, redução de 4,4 pontos percentuais entre 2020 e 2021.

Ainda assim, é uma área que concentra a população e a riqueza do Estado, com municípios especialmente importantes para indústria e serviços.

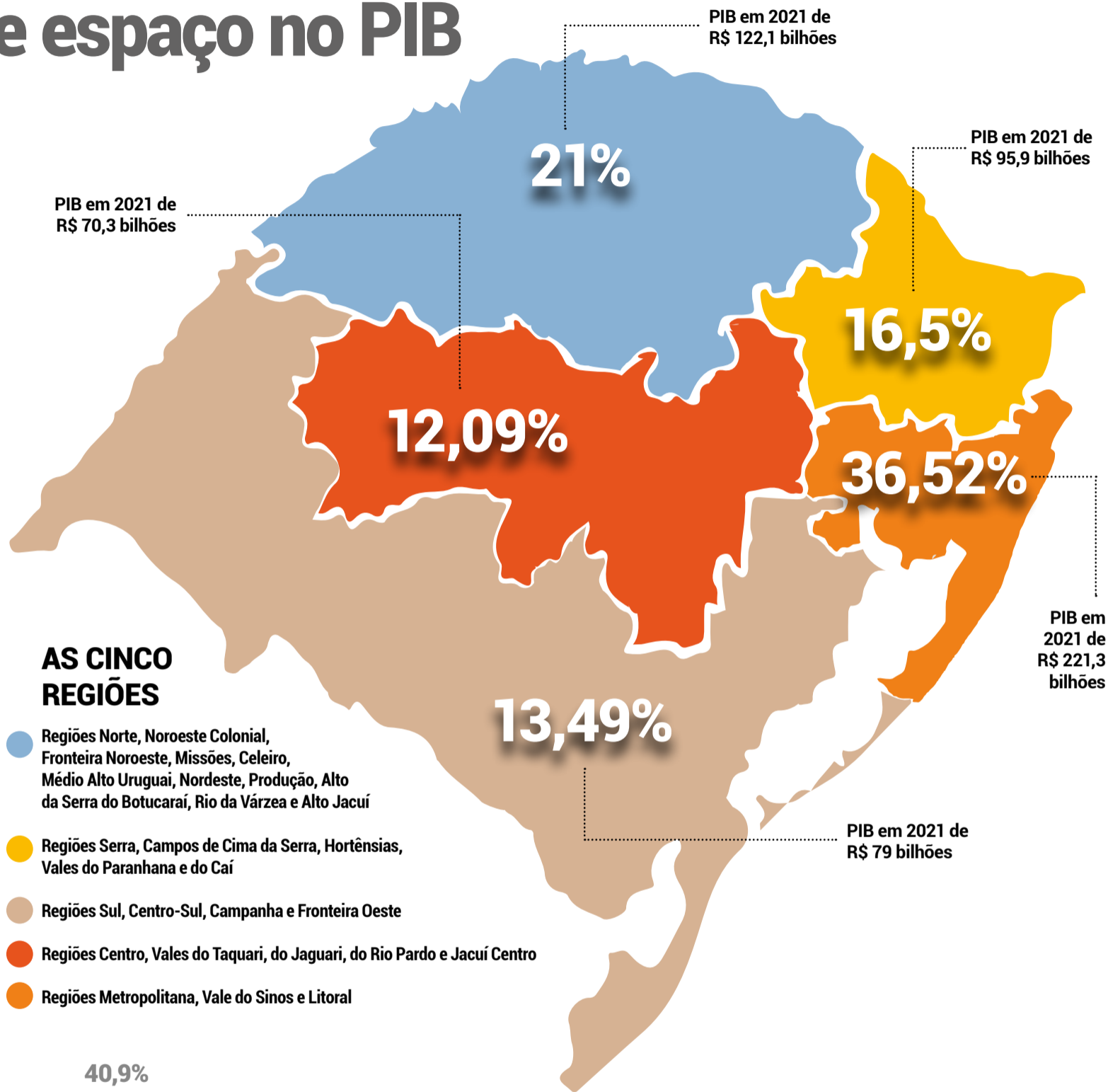

AS CINCO REGIÕES

- Regiões Norte, Noroeste Colonial, Fronteira Noroeste, Missões, Celeiro, Médio Alto Uruguai, Nordeste, Produção, Alto da Serra do Botucaraí, Rio da Várzea e Alto Jacuí
- Regiões Serra, Campos de Cima da Serra, Hortênsias, Vales do Paranhana e do Caí
- Regiões Sul, Centro-Sul, Campanha e Fronteira Oeste
- Regiões Centro, Vales do Taquari, do Jaguari, do Rio Pardo e Jacuí Centro
- Regiões Metropolitana, Vale do Sinos e Litoral

40,9%
36,52%



Participação de regiões no PIB do RS

- PIB total do RS em 2020: R\$ 470,94 bilhões
- PIB total do RS em 2021: R\$ 581,28 bilhões

Embora o PIB de todas as regiões tenha crescido de 2020 para 2021 (período que engloba o auge da pandemia e a recuperação econômica), a participação no PIB total do Estado se alterou. As Regiões Metropolitana, Vale do Sinos e Litoral caíram de 40,9% para 36,52% do PIB gaúcho.

FONTE DADOS DO PIB: IBGE

