

Conjuntura

Centro avança e ganha mais participação no PIB do RS

Regiões Central e Vales ampliam fatia do total e somam 12,09% do PIB do Rio Grande do Sul

Eduardo Torres

eduardo.torres@jcrs.com.br

A primeira edição do Mapa Econômico do Rio Grande do Sul, em 2023, retratou transformações populacionais do Estado. A comparação dos dados do Censo do IBGE entre 2010 e 2022 mostrou mudanças, com destaque para o crescimento do número de habitantes na região do Litoral.

Nesta segunda temporada do Mapa, em 2024, os dados mais recentes das populações dos 497 municípios gaúchos estão novamente presentes.

A novidade, nos especiais deste ano, é que a análise traz a evolução dos PIBs municipais e regionais (os das Regiões Central, Vales e Jacuí Centro estão detalhados nas próximas páginas) no comparativo entre 2020 e 2021, dados mais recentes do IBGE.

De um ano para outro, houve crescimento de 23,4% no PIB do Rio Grande do Sul, passando de R\$ 470,94 bilhões no ano de 2020 para R\$ 581,28 bilhões em 2021.

Percebe-se maior capilaridade de valores no Interior, reflexo direto de um ano (2021) em que houve supersafra de soja no Rio Grande do Sul. As participações regionais no PIB tiveram importantes transformações, especialmente onde o agro tem papel de protagonismo. Destaque para o Valor Adicional Bruto (VAB) Agropecuário, que teve elevação de 107,4%, enquanto no VAB Industrial foi de 27,2%.

Neste contexto, as regiões Metropolitana, Vale do Sinos e Litoral, mesmo com crescimento de R\$ 35,7 bilhões, passaram a representar 36,53% do PIB gaúcho, redução de 4,4 pontos percentuais. Já as regiões Central, Vales e Jacuí Centro registraram o maior crescimento, de 2,6 pontos percentuais, passando de 9,49% do PIB em 2020 para 12,09% em 2021.

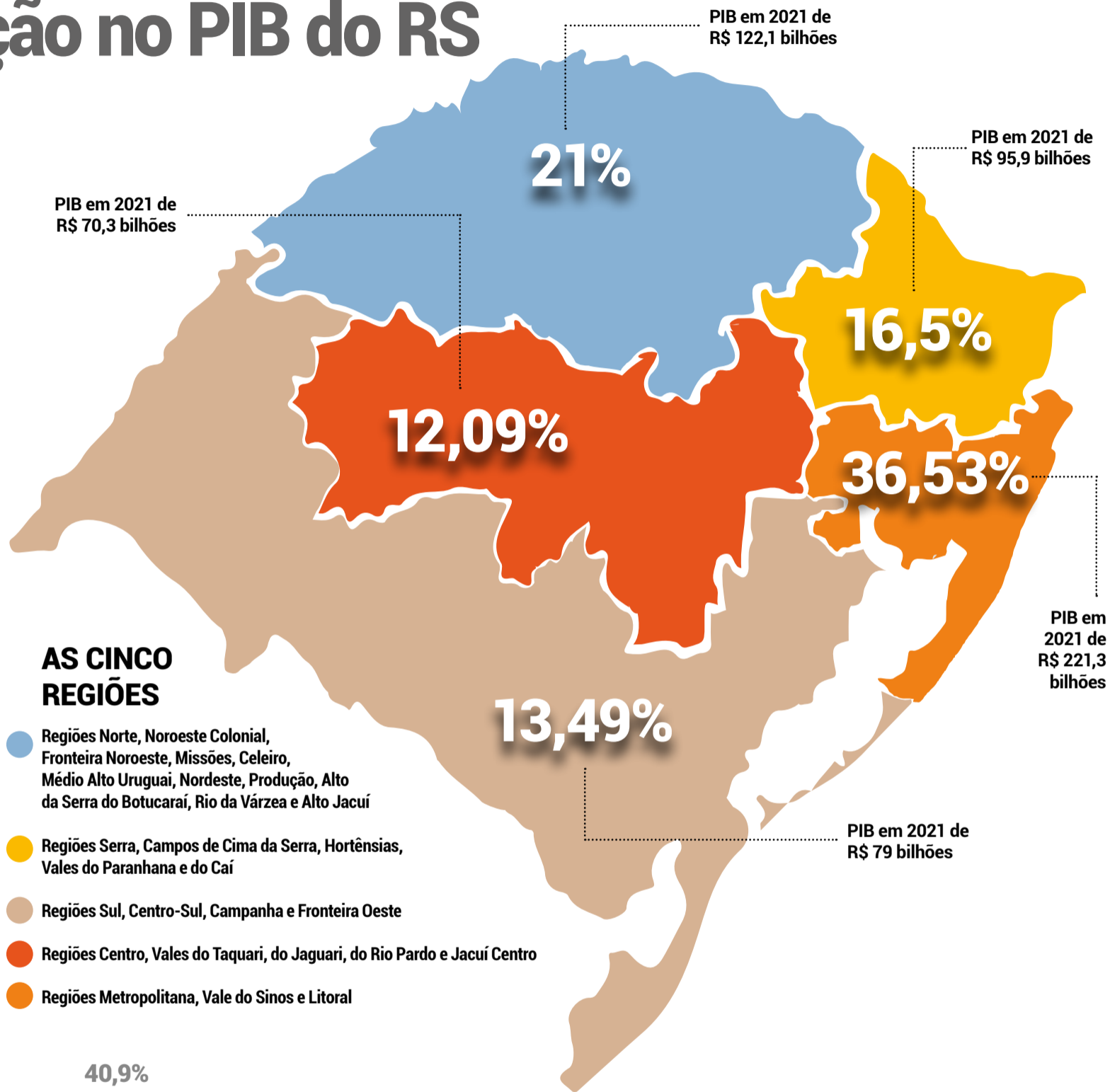

40,9%
36,53%

Participação de regiões no PIB do RS

- PIB total do RS em 2020: R\$ 470,94 bilhões
- PIB total do RS em 2021: R\$ 581,28 bilhões

Embora o PIB de todas as regiões tenha crescido de 2020 para 2021 (período que engloba o auge da pandemia e a recuperação econômica), a participação no PIB total do Estado se alterou. As Regiões Central, Vale do Taquari, Vale do Rio Pardo, Vale do Jaguari e Jacuí Centro subiram de 9,49% para 12,09% do PIB gaúcho.

FONTES DADOS DO PIB: IBGE

