



Olha Só

Ivan Mattos

imattos@jornaldocomercio.com.br

Confira mais informações, fotos e conteúdos no nosso blog no site do Jornal do Comércio acessando através deste QR Code. Confira que vai estar tudo lá.



FOTOS IVAN MATTOS/ESPECIAL/JC

Loma Pereira

Sol aqui pro Sul

A **Live Festival Sol Lá Pro Sul**, realizada no domingo passado, foi mais uma ação solidária para arrecadar doações, desta vez direcionadas ao **Ação Cidadania** e também aos músicos e profissionais do setor atingidos diretamente pelas enchentes. Com o apoio da **Associação dos Músicos do Rio Grande do Sul (ASSMURS)** e **Associação Brasileira de Festivais Independentes (ABRAFIM)**, um grupo de amigos, liderado por Vitor Soares, ergueu um festival híbrido, direto do **Teatro da Pucrs**, unindo apresentações ao vivo e transmissões externas, permanecendo oito horas no ar, com entrevistas, depoimentos e colaborações de diversos apoiadores da iniciativa. Loma Pereira, Dudy Eduarda, Renato Borghetti Trio, ao lado de Pedro Borghetti e Neuro Júnior, Miguel Veleda e Nati Tar, Quarteto Malus, Jessie Jazz, SickSkunkProd, Choro RJ, Tributo Michael Jackson e Bibiana Petek estavam entre as diversificadas atrações musicais que se apresentaram.

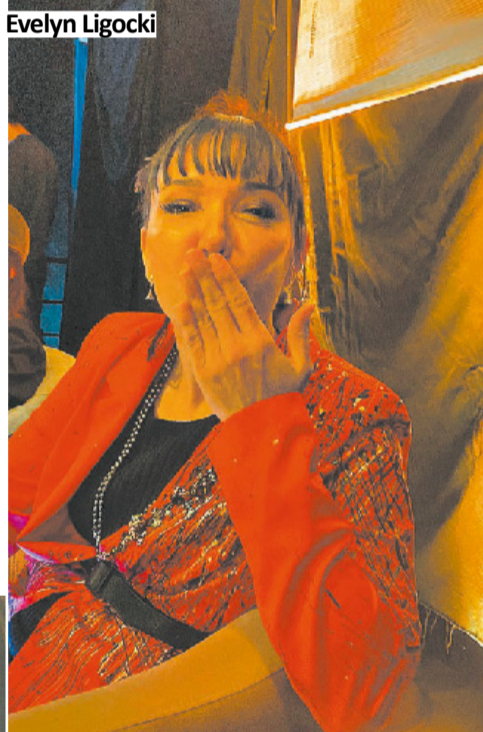

Evelyn Ligocki



Dudy Eduarda

Mesa de Cinema especial

Rejane Martins, criadora do evento **Mesa de Cinema**, ao lado do chef Fabrício Goulart, vai levar a edição deste mês para um abrigo localizado no **Centro Esportivo da Pucrs**, em evento programado para amanhã, dia **5 de junho**. Os abrigados que estão lá assistirão ao filme **A Princesa e o Sapo** e, na sequência, receberão uma marmitta especial preparada pelo chef e sua equipe. São aceitas contribuições, cuja sugestão é de um depósito de R\$ 100,00 ou qualquer quantia para colaborar através do pix (CPF) 35250496091.

PROJETO DE RECONSTRUÇÃO

A empresária responsável pela franquia da **Casa Cor RS**, Karina Capaverde, está agilizando um projeto que envolve a **Casa Cor** nacionalmente para, junto de arquitetos, montar kits de moveis para as famílias atingidas pela enchente no Estado. A intenção é uma parceria com a rede e seus relacionamentos com o mercado, fornecedores e contatos de outras franquias, divulgando a ação social pelo Brasil. Em parceria com o projeto **Mobília do Bem**, idealizado pela arquiteta Ana Hamacek, uma equipe de arquitetos, designers e engenheiros de dez estados brasileiros trabalha para arrecadar móveis em bom estado e conectar empresas parceiras de todo o País para a doação de insumos de construção.



LUCIANO MOTA/DIVULGAÇÃO/JC

União de esforços

A ação já conta com mais de **15 mil famílias cadastradas** para receberem o mobiliário. "Foram mapeados os projetos que tinham sinergia com o nosso negócio, que tenham braço para tudo isso, pois será preciso uma grande logística nacional, para trazer doações das franquias de todo o Brasil", comenta Karina. O **Mobília do Bem** já conta com representantes da Bahia, Ceará, Espírito Santo, Minas Gerais, Paraná, Rio Grande do Norte, Rio Grande do Sul, Santa Catarina, Rio de Janeiro e São Paulo, e segue em expansão com profissionais e empresas de outros estados que possam contribuir.

O reconforto da arte

Aos poucos, a cultura gaúcha tem dado sinais de retorno, prestando seu auxílio e conforto na reconstrução de nossa identidade. Na trilha de rescaldo de nossos museus, teatros e casas de shows atingidos, as galerias de arte começam a dar sinal de vida. A **Ocre Galeria**, no **Centro Histórico de Porto Alegre**, comunicou sua reabertura e atendimento presencial a partir da segunda-feira, no período das **10h às 18h**. A **Gravura Galeria de Arte** lançou a exposição **Arte Salva**, a princípio apresentada em um ambiente virtual e que, agora, ocorrerá presencialmente a partir do **dia 6 de junho**, mostrando obras de 46 artistas, com visitação aberta ao público, na rua Côrte Real, em Petrópolis.

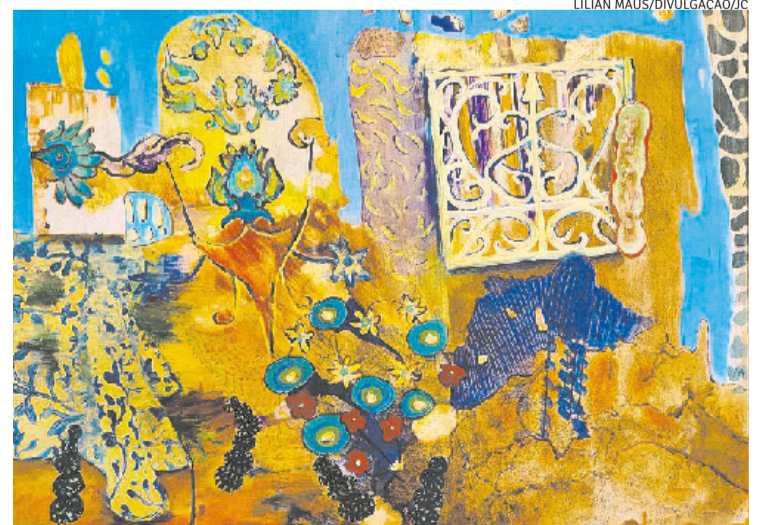

LILIAN MAUS/DIVULGAÇÃO/JC