

fechamento

► Consignado

O Banrisul ampliou para seis meses a prorrogação das operações de crédito consignado (descontado em folha) contratadas pelo funcionalismo estadual e prefeituras conveniadas. A medida prevê a suspensão na cobrança da folha por 180 dias. São beneficiados servidores estaduais do Executivo, Legislativo e Judiciário. Ficam contemplados também os municipais, no caso das prefeituras que assinaram o termo de adesão do Reconstruir RS, junto ao banco.

► Crédito

Com o objetivo de socorrer empresas atingidas pelas enchentes no Estado, o Banrisul anunciou nesta quinta-feira o Pronampe Solidário, válido para MEIs, micro e pequenas empresas. Estão previstos empréstimos com juros subsidiados de até R\$ 150 mil por CNPJ, um ano de carência e 48 meses para pagar. A duração total da operação é de 60 meses. Os interessados podem procurar as agências de suas cidades a partir desta sexta-feira.

► Energia

O Brasil registrou em abril o segundo maior consumo de energia elétrica da série histórica da Resenha Mensal da Empresa de Pesquisa Energética (EPE) - iniciada em 2004 -, atingindo 47.338 gigawatts-hora (GWh), uma alta de 5,5% ante abril de 2023. A indústria teve o maior consumo da série histórica, com 16.364 GWh, alta de 3,3% contra igual mês do ano passado. Segundo a EPE, 27 dos 37 setores industriais monitorados tiveram alta no consumo de eletricidade, com destaque para a fabricação de produtos alimentícios e metalurgia.

► Desemprego

A taxa de desemprego caiu a 7,5% no trimestre encerrado em abril, segundo dados do IBGE (Instituto Brasileiro de Geografia e Estatística). Nos três meses anteriores até março, o indicador marcou 7,9%. Essa foi a menor taxa de desocupação para um trimestre encerrado em abril desde 2014, quando o indicador estava em 7,2%. O número de desempregados no Brasil atingiu 8,2 milhões de fevereiro a abril, segundo o IBGE.

► Argentina

Frente a uma crise no abastecimento de energia fruto de temperaturas mais baixas do que o usual nas últimas semanas deste outono e após cortes no setor industrial, a Argentina recorreu à Petrobras para suprir sua crescente demanda de gás natural. Desembarcou na quarta-feira, no porto de Escobar, na região do rio Paraná, uma carga de 44 mil metros cúbicos de GNL comprados da estatal brasileira que devem ajudar o país a suprir o pico da demanda.

em foco

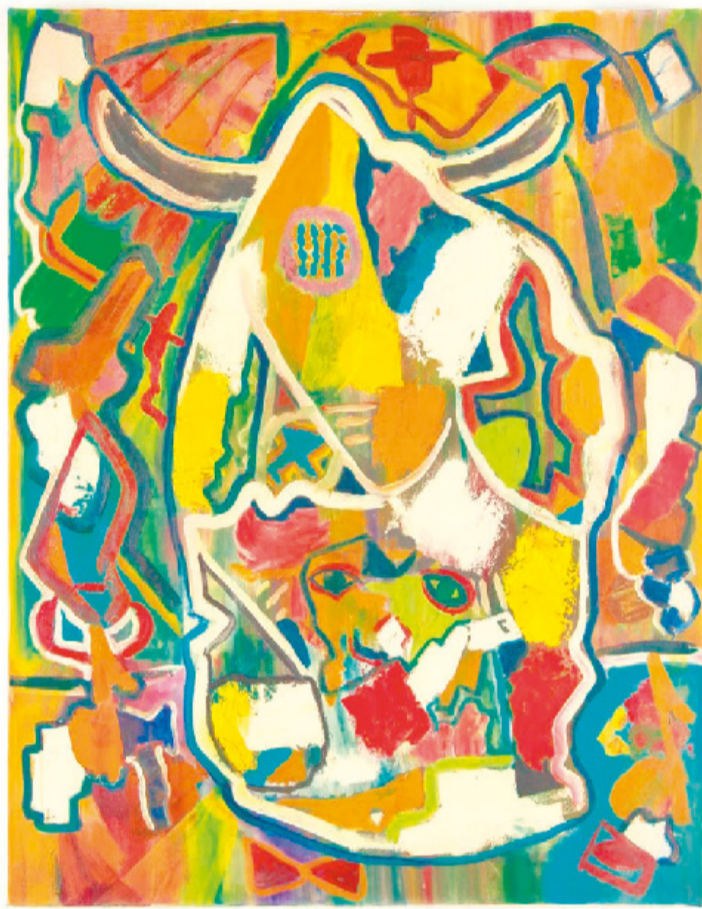

BOB DYLAN/RR AUCTION/REPRODUÇÃO/IC

Figura icônica da música internacional,

Bob Dylan

desenvolveu outros talentos, como a literatura e as artes visuais. O cantor americano já pintou vários quadros, e um deles foi vendido recentemente por R\$ 1 milhão. A pintura é datada de 1968 e foi dada pelo artista a uma astróloga em troca de uma leitura de mapa astral. Ele teria conhecido a mulher durante o período em que morou em Woodstock, Nova York, entre as décadas de 1960 e 1970. O leilão foi feito pela casa de leilões RR Auction, nos Estados Unidos. O local compartilhou o anúncio de venda da obra abstrata em suas redes sociais. Dylan teria conhecido Sandy LePanto em um bar local e ofereceu a pintura como pagamento pela leitura de seu mapa astral. Um dos amigos de Shelby Scherman Wille afirmou à casa de leilões que a representação pode ser um touro, já que o cantor pensava ser desse signo antes de se consultar com a astróloga. O quadro foi redescoberto em 2023, após a morte do ex-marido de Sandy, que ficou com a peça após a separação.

A ABF Developments, em parceria com o atelier Hugo França, está promovendo um

leilão beneficente

para promover a reconstrução da cidade, especialmente da região do 4º Distrito. A obra em questão é Gamela Pitêu - Pitêu Bowl, esculpida em madeira pequi pelo próprio artista. As ofertas podem ser feitas até o dia 3 de junho e o lance inicial é de R\$ 10 mil. O valor arrecadado será destinado ao coletivo Distrito Criativo de Porto Alegre, que reúne cerca de 100 artistas e empreendedores das áreas de Economia Criativa, de Economia do Conhecimento e de Economia da Experiência. Este é o segundo leilão beneficente promovido pela ABF em prol do Rio Grande do Sul.

A distribuidora Diamond Films promove o lançamento de

Imaculada,

filme de terror protagonizado por Sydney Sweeney, que chega aos cinemas brasileiros trazendo a atriz no papel de Cecília, uma jovem religiosa que se torna freira em um convento isolado na região rural italiana. Após uma gravidez misteriosa,

Cecília é atormentada por forças perversas, enquanto confronta segredos sombrios e horrores do convento. Além de protagonista, Sydney Sweeney também assina a produção de *Imaculada*. O filme conta ainda com Álvaro Morte (*La Casa de Papel*), Simona Tabasco (*The White Lotus*), Benedetta Porcaroli (*Baby*) e Dora Romano (*The Hand of God*) no elenco.

DIAMOND FILMS/DIVULGAÇÃO/IC



previsão do tempo



Rio Grande do Sul

O ar polar seguirá presente no começo desta sexta-feira, último dia deste mês de maio que será inesquecível na história climática do Rio Grande do Sul. Nos Campos de Cima da Serra a temperatura poderá baixar de zero pelo segundo dia consecutivo. Nas áreas de baixada poderá ocorrer a formação de geada. Os neveiros poderão se formar novamente nos arredores dos rios em situação de cheia, com impacto na visibilidade das primeiras horas da manhã. A tarde será ensolarada e de gradual aquecimento. A tendência é de sensação térmica agradável. A noite volta a ter frio por todas as regiões.



-1° 21°

Porto Alegre

Último dia de maio será ensolarado e com temperatura típica desta época do ano na Capital. No fim de semana o sol predomina, com previsão de grande amplitude térmica. Na segunda-feira poderá voltar a chover, porém de forma passageira e sem oferecer risco. Na próxima semana a tendência é de o tempo seguir firme com sol por vários dias seguidos.



7° 19°

PORTO ALEGRE NOS PRÓXIMOS DIAS



22°

9°

Terça-feira



25°

12°

Quarta-feira

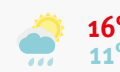

16°

11°

Quinta-feira

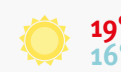

19°

16°

Sexta-feira



24°

11°

Sábado